

Vårt stolta föreningsliv – Om Kolbäcks Hembygdsförening

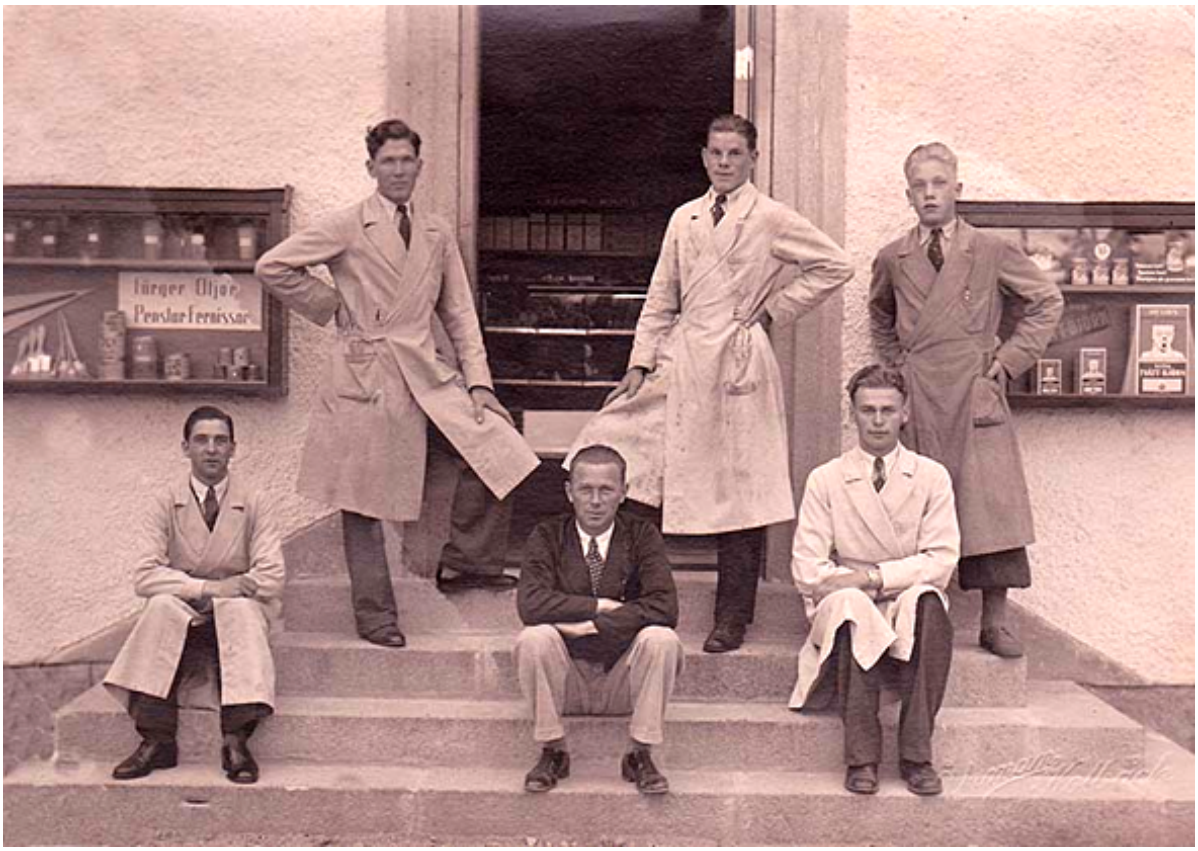

Bilden föreställer anställda på Konsum, Stationsgatan år 1940.

Kolbäck har många historier. Vilken är din?

Vad är det egentligen som gör Kolbäck till Kolbäck? Är det husen och gatorna, järnvägen och Strömsholms kanal? Är det alla berättelser om människorna som levt här genom århundradena?

Eller är det människorna som bor här idag, allas som händer föreningarna, på arbetsplatserna, i skolorna och på våra olika mötesplatser?

Vi tror det är alltihop och vi tror det finns väldigt mycket mer att upptäcka i vårt Kolbäck än vad de flesta av oss känner till.

För en del låter kanske ordet hembygdsförening lite gammalt och mossigt. Och visst, vi är ganska många äldre som är med i Kolbäcks hembygdsförening, men det betyder ju inte att det vi håller på med bara behöver handla om gamla tider. Tvärtom. Vi har vår historia, vi lever här och nu och vi har en framtid som vi faktiskt kan vara med och påverka. Det är ju vi som bor och verkar här som tillsammans gör Kolbäck till den ort vi tycker så mycket om.

Visste du det här om Kolbäck?

Vi tycker förstår om historia. Vi vill veta hur människor levde förr, hur samhället växte fram och vad som hände på platser som vi passerar varje dag utan att kanske fundera så mycket på dem. Visste du exempelvis att Kolbäck en gång var en betydande järnvägsknutpunkt? Eller att det finns gamla gästböcker från Folkets Park som berättar om. Vilka artister och andra kända personer som besökte orten? Och vad var det egentligen som hände vid Herrevadsbro år 1251? På vår webbplats finns mängder av berättelser och bilder som kan ge svar på sådana frågor, och ännu mer att upptäcka i gamla fotografier, dokument och människors minnen.

Men vad händer i Kolbäck idag?

Det är lätt att vi fotograferar och berättar om stora evenemang som Kolifej och andra dagar när det händer något utöver det vanliga, men är inte vardagen minst lika intressant? Hur ser livet ut inne på Colly Flewtech en vanlig tisdag, och vad är det egentligen för företag? Hur ser dagarna ut i de olika årskurserna på Vallbyskolan år 2027? Vem är Nizar som håller Café Bella öppet sex dagar i veckan och hur gick det till när Kolbäck fick en konstgräsplan?

Vem är du och vad tycker du är roligt?

Vi skulle gärna vilja bli fler som gör saker tillsammans i Kolbäcks hembygdsförening och det fina är att vi kan ha glädje av så många olika kunskaper och intressen.

Kanske tycker du om att fotografera, skriva eller prata med människor. Kanske har du kunskaper om någon del av Kolbäcks historia, eller känner människor vars berättelser borde finnas kvar för framtiden. Kanske är du engagerad i någon annan förening, arbetar på ett av våra företag eller bara är nyfiken på att lära dig mer om orten där du bor.

För dig som tycker om datorer och digital teknik finn också mycket att göra. Vi har redan en hel del material på vår webbplats, men det finns säkert både nya och bättre sätt att göra bilder och berättelser tillgängliga för fler. Kanske har du idéer som vi andra inte ens har tänkt på.

Du behöver inte kunna något om Kolbäcks historia för att vara med. Nyfikenhet räcker långt. Du behöver inte heller ta på dig något stort uppdrag. Ibland är det de små insatserna som gör stor skillnad.

En mötesplats för gemenskap

Fast allt behöver förstår inte handla om att dokumentera, fotografera eller göra något särskilt. Det ska också vara roligt att träffas. Kolbäck arg flera mötesplatser och föreningar där människor samlas kring olika intressen. Hos oss i hembygdsföreningen finns möjligheten att lära känna både varandra och vår bygd, prata om sådant som varit och sådant som händer, dela med sig av minnen och idéer eller helt enkelt ha en trevlig stund tillsammans.

Först tisdagen varje månad träffas vi på Linnéagården för fika och samtal. Du är varmt välkommen, oavsett om du har bott i Kolbäck hela livet eller nyligen flyttat hit. Oavsett om du har en massa idéer eller bara vill komma och umgås.

För det är väl så det är med en levande ort. Den blir vad vi människor gör den till, tillsammans, och visst är det något speciellt med vårt Kolbäck!

Mikael Metzmaa / Camilla Härdevik